D'ALMA PORTUGUESA
REAL ESTATE

+351 289 587 578
dalmaportuguesa.com

€ 400 000 | Ref. GD40-107 |

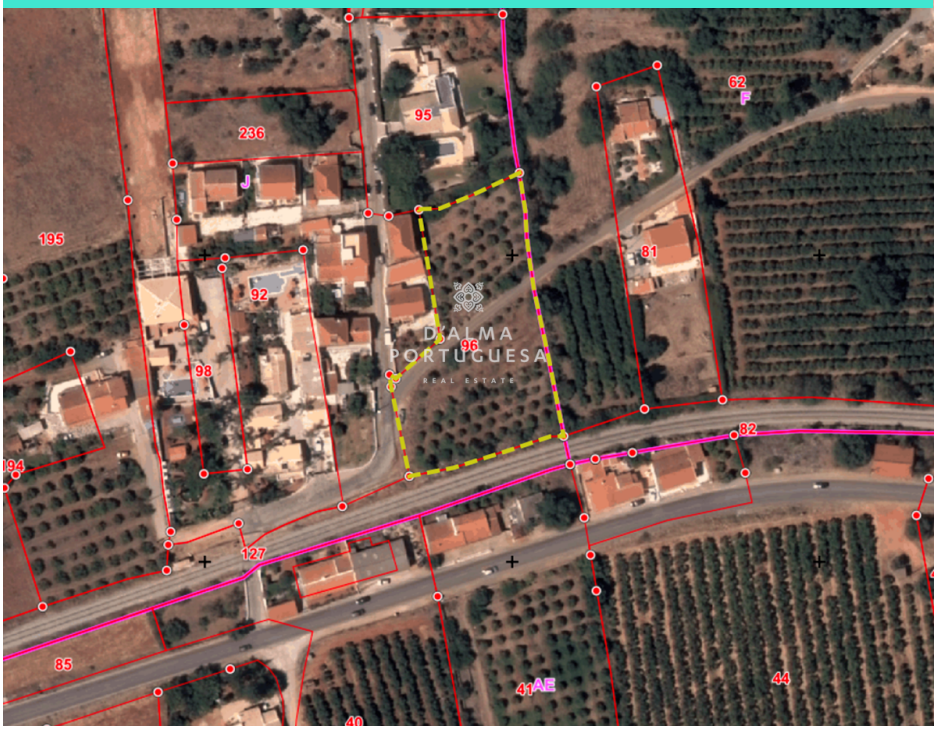

0

Terreno com possibilidade de construção em Alcantarilha

Terreno com possibilidade de construção em Alcantarilha.
O terreno contém de área total de 3640m2, é possível desanexar uma parte o terreno, ficando assim com duas parcelas uma de 1860m2 e outra de 1315m2, sendo assim poderá ser construído duas moradias unifamiliares.
Consoante o PDM de Silves, têm 25% de implantação.

AMI: 14347 | Sitio Vale da Azinheira , Estrada Toy 70, Edifício Cera, Loja R/C

TEL: +351 289 587 578 | Email: info@aportuguesaimobiliaria.com

Powered by Proppy.pt